



Miljøministeriet
Kort & Matrikelstyrelsen

EU's adgang til INSPIRE data

- Rammen, hvorfor beskæftiger vi os med dette emne?
- Hvad skal den dataansvarlige myndighed være opmærksom på?
- Hvor er der hjælp at hente?



Rammen



Harmonisering af EU's adgang til medlemsstaternes INSPIRE geodatasæt og -tjenester

Hjemmel findes i:

- Lov om infrastruktur for geografisk information (L1331, 2008)
- Forordning 268/2010 af 29. marts 2010 vedr. Fællesskabets institutioners og organers adgang til medlemsstaternes INSPIRE geodatasæt og –tjenester

Vejledning findes i:

- Guidance on access to spatial data sets and services of the Member States by Community institutions and bodies under harmonised conditions (under revision)



Formål med harmonisering af EU's adgang?

- **Før implementering** – henvendelse om adgang sker pr. mail, telefon, gennem rapporteringskrav mv.
- 27 medlemslande, xx myndigheder med dataansvar
 - ➔ harmonisering som redskab til overblik og dermed nemmere adgang
- Forordningen er udtryk for mindstesæt af vilkår, som dataansvarlig myndighed skal leve op til
- **Efter implementering** - harmoniseret adgang gennem tjenester (automatiseret proces, e-handelstjenester mv.)





Hvad skal den
dataansvarlige
myndighed være
opmærksom på?



Refleksion...

Spørgsmål kunne være:

Hvordan fungerer dette med adgang omkring netop mit INSPIRE datasæt?

Hvem henvender sig og hvordan sker det?

Hvad bruges data egentlig til hos andre myndigheder?

Er der særlige rapporteringskrav omkring mit geodatasæt, f.eks. fastsat gennem andre direktiver?

...det handler om at have overblik over sin forretningsmodel og de arbejdsgange, som understøtter modellen...



Hjælpeværktøjer

- Flowdiagram over opmærksomhedspunkter
- Støttedokument (præsentation)
- Guidance on access to spatial data sets and services of the Member States by Community institutions and bodies under harmonised conditions
- Eksempel fra den virkelige verden (KMS)



Flowdiagram

- Overblik
- Afgrænsning

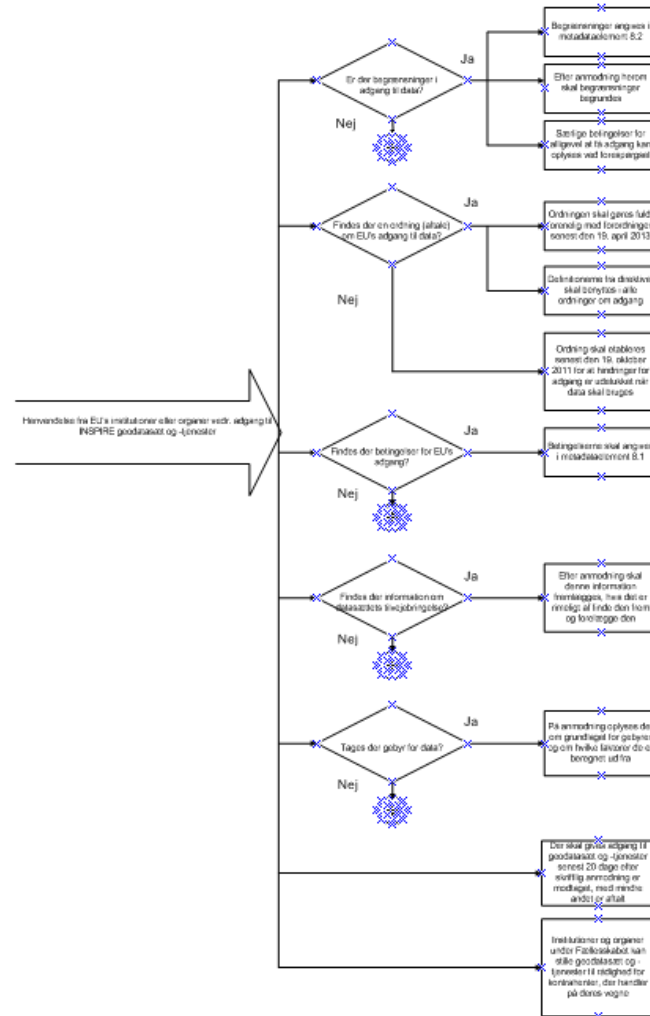

Findes der begrænsninger for adgang til INSPIRE geodatasæt og -tjenester?

Adgangsbegrænsninger anvendt for at sikre databeskyttelse eller beskyttelse af intellektuelle ejendomsrettigheder samt eventuelle specielle restriktioner eller begrænsninger på anvendelse af geodatasættet eller -tjenesten

- Indskriv begrænsningerne i metadataelement 8.2 (Geodata-info.dk)
- Hvis EU beder om en begrundelse for jeres begrænsninger i adgang, skal I være parate til at begrunde
- Findes der nogle særlige betingelser, som alligevel kan give adgang, hvis de opfyldes? Så skal I være parate til at oplyse om disse betingelser ved forespørgsel

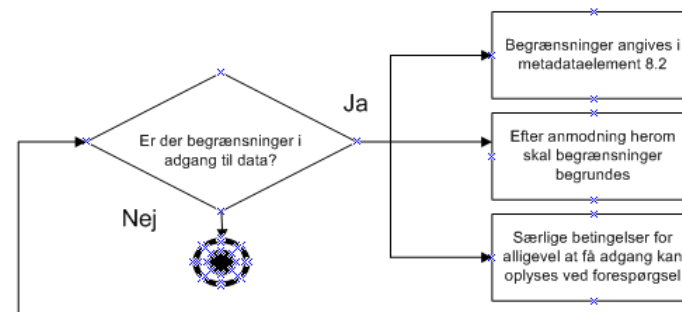

Findes der aftaler med EU om adgang til jeres INSPIRE geodatasæt og -tjenester?

En ordning er en aftale mellem 2 parter om adgang til geodatasæt og/eller -tjenester, f.eks. en licensaftale

- Hvis der findes en aftale om EU's adgang til geodatasættet og/eller -tjenesten, skal denne aftale gøres forenelig med forordningen senest den 19. april 2013
- Det er et krav, at man anvender INSPIRE-direktivets definitioner i sine aftaler om adgang til INSPIRE geodatasæt og -tjenester.
- Der skal etableres en aftale med EU, som gør det muligt for EU at få adgang når der er brug for det

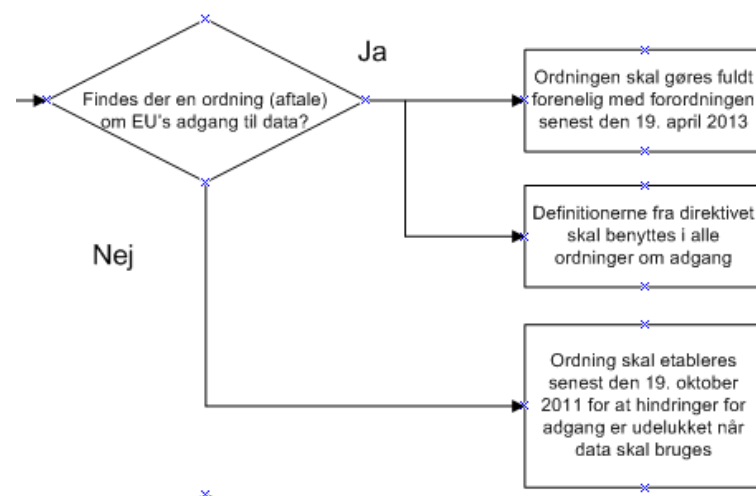

Findes der betingelser for at få adgang?

Betingelser er begrænsninger på adgang til og brug af et geodatasæt eller en -tjeneste eller metadata

- Beskrivelse af vilkår for adgang eller anvendelse, herunder om der tages gebyr
- Beskrives direkte i metadataelement 8.1 eller der linkes (URL) til et sted, hvor vilkår og betingelser er beskrevet

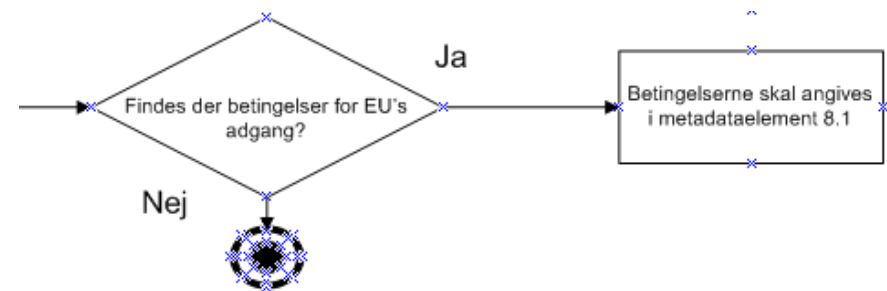

Findes der informationer om datasættets tilvejebringelse ?

Hvilke mekanismer, der har været brugt til at indsamle, behandle, frembringe, kvalitetskontrollere og få adgang til de pågældende geodatasæt og -tjenester

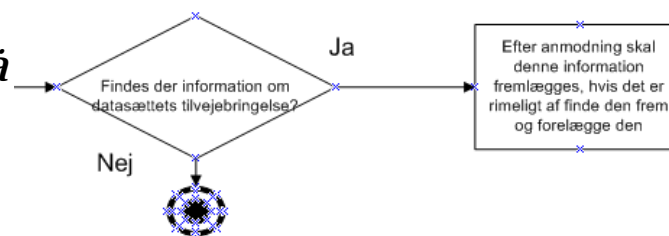

- Hvis den dataansvarlige myndighed bliver anmodet herom, så skal myndigheden finde eksisterende information om datasættets tilvejebringelse frem, hvis det er rimeligt at finde den frem og forelægge den



Tages der gebyr for data?

Betaling for adgang til geodatasæt og -tjenester

- Man skal kunne gøre rede for hvilket grundlag man har for at beregne gebyr.
- Man skal være parat til at oplyse om den beregning, som ligger til grund for fastsættelse af gebyr
- Opmærksomhed omkring, at EU-institutioner er forpligtet til at agere under et internt regelsæt, når der kræves gebyr for data

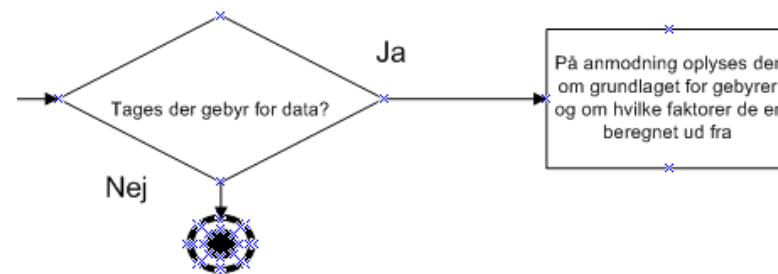

Svartid

Hvor hurtigt skal der gives adgang?

- Findes der en konkret, skriftlig aftale om svartid?
- Ellers skal der gives adgang til geodatasæt og –tjenester uden tøven og senest 20 dage efter der er modtaget skriftlig anmodning.

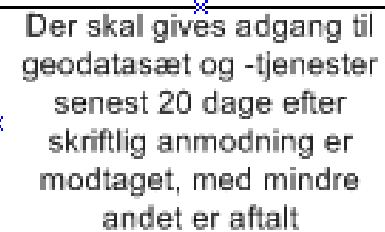

Der skal gives adgang til geodatasæt og -tjenester senest 20 dage efter skriftlig anmodning er modtaget, med mindre andet er aftalt



Videregivelse af geodatasæt og -tjenester

- Institutioner og organer under Fællesskabet kan stille geodatasæt og –tjenester til rådighed for kontrahenter, der handler på deres vegne.
- Brugen er begrænset til den konkrete opgave, som kontrahenterne udfører.

Institutioner og organer under Fællesskabet kan stille geodatasæt og -tjenester til rådighed for kontrahenter, der handler på deres vegne





Hvor er der hjælp
at hente?



Hvor er der hjælp at hente?

- Flowdiagram over opmærksomhedspunkter for den dataansvarlige myndighed
- Præsentation med anvisninger
- Guidance on access to spatial data sets and services of the Member States by Community institutions and bodies under harmonised conditions (under revision)
- Good practise in Data and Service Sharing
- Et eksempel fra den virkelige verden (KMS)

